

**KRAJSKÝ ÚŘAD**  
MORAVSKOSLEZSKÝ KRAJ  
28. října 2771/117, 702 00 Ostrava



Čj.: MSK 32400/2024  
Sp. zn.: DSH/4584/2024/Jan  
280.8 S5  
Vyřizuje: Ing. Patrik Janota  
Odbor: Odbor dopravy  
Telefon: 595 622 900  
Fax: 595 622 126  
E-mail: posta@msk.cz  
Datum: 29.02.2024

Veřejná vyhláška

## Opatření obecné povahy

### Stanovení přechodné úpravy provozu na pozemních komunikacích Silnice I/58 Stará Ves nad Ondřejnicí, Krmelín

Krajský úřad Moravskosleského kraje vykonávající podle § 29 zákona č. 129/2000 Sb., o krajích, ve znění pozdějších předpisů, přenesenou působnost stanovenou mu § 124 odst. 4 písm. b) zákona č. 361/2000 Sb., o provozu na pozemních komunikacích a o změnách některých zákonů, ve znění pozdějších předpisů (dále jen zákon o silničním provozu), jako věcně a místně příslušný správní orgán podle § 77 odst. 1 písm. b) zákona o silničním provozu, v řízení o opatření obecné povahy podle § 171 a následujících části šesté zákona č. 500/2004 Sb., správní řád, ve znění pozdějších předpisů (dále jen správní řád), na základě návrhu podaného společností SKANSKA a.s., IČ 26271303, Křižíkova 682/34a, 186 00 Praha 8 zast. společností SEKNE, spol. s r.o., IČ 62363701, se sídlem Hamerská 304/12, 772 00 Olomouc (dále jen žadatel) ze dne 31.01.2024 a po projednání předloženého návrhu přechodné úpravy provozu s dotčeným orgánem v souladu s § 77 odst. 3 zákona o silničním provozu, v návaznosti na § 77 odst. 5 téhož zákona

**vydává toto opatření obecné povahy**

**a dle § 77 odst. 1 písm. b) zákona o silničním provozu**

**stanoví přechodnou úpravu provozu na silnici č. I/58.**

Předmětem stanovení přechodné úpravy je umístění přechodného dopravního značení a zařízení (viz příloha) na silnici I/58 v k.ú. Stará Ves nad Ondřejnicí a k.ú. Krmelín, kterým dojde k usměrnění dopravy a zajištění bezpečnosti silničního provozu při částečné uzavírce silnice I/58 ve Staré Vsi nad Ondřejnicí v rámci přestavby stávající průsečné křižovatky sil. I/58 × III/48615 na křižovatku okružní.

Tel.: 595 622 222 IČ: 70890692  
Fax: 595 622 126 DIČ: CZ70890692  
ID DS: 8x6bxsd Č. účtu: 1650676349/0800



  
www.msk.cz

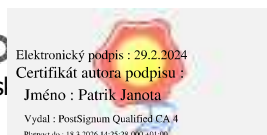

<b>Místo:</b>	Silnice I/58, k.ú. Stará Ves nad Ondřejnicí a k.ú. Krmelín
<b>Termín:</b>	04.03.2024 – 21.04.2024 – 1.etapa (výkres č. 1 a 1.1) 22.04.2024 – 30.06.2024 – 2.etapa, 1.fáze (výkres č. 2 a 2.1) 01.07.2024 – 15.09.2024 – 2.etapa, 2.fáze (výkres č. 2 a 2.2)
<b>Osoba odpovědná za zabezpečení a organizaci akce</b>	Zástupce spol. SKANSKA a.s. Ing. Jan Zajíc, tel. 737 257 968

Toto opatření je podkladem pro rozhodnutí o omezení obecného užívání silnice I. třídy v řízení vedeném na základě § 24 zákona č. 13/1997 Sb., o pozemních komunikacích, ve znění pozdějších předpisů. Schválenou sestavu dopravního značení nelze použít samostatně, ale pouze za podmínek stanovených v budoucím rozhodnutí silničního správního úřadu – jedná se o obsah rozhodnutí (§ 39 odst. 4 písm. f) vyhl. č. 104/1997 Sb., kterou se provádí zákon o pozemních komunikacích, ve znění pozdějších předpisů).

## Odůvodnění

Toto stanovení přechodné úpravy provozu na pozemních komunikacích bylo vydáno na základě žádosti o povolení uzavírky silnice I/58, kterou zdejšímu správnímu úřadu podal žadatel dne 31.01.2024. K dnešnímu dni Krajský úřad Moravskoslezského kraje shromáždil všechny podklady pro vydání stanovení přechodné úpravy provozu na pozemních komunikacích formou opatření obecné povahy. Zejména pak žádost, plnou moc pro zastupování, harmonogram prací, situační výkresy přechodného dopravního značení a vyjádření Policie ČR, dopravního inspektorátu Frýdek-Místek ze dne 28.02.2024 čj. KRPT-45769-2/ČJ-2024-070206. Po posouzení dopravní situace a projednání s dotčeným orgánem postupem podle § 77 odst. 3 zákona o silničním provozu krajský úřad s ohledem na zajištění bezpečnosti a plynulosti silničního provozu přistoupil k vydání stanovení přechodné úpravy provozu na pozemních komunikacích formou opatření obecné povahy. Podklady pro vydání stanovení jsou součástí spisové dokumentace, která je uložena u Krajského úřadu Moravskoslezského kraje.

## Poučení

Proti opatření obecné povahy dle § 173 odst. 2 správního řádu nelze podat opravný prostředek. Opatření obecné povahy nabývá účinnosti pátým dnem po vyvěšení.

Ing. Patrik Janota  
referent pro silniční hospodářství

## Příloha

Odsouhlasená výkresová dokumentace dopravního značení – (5× výkres)

Opatření obecné povahy musí být vyvěšeno po dobu 15 dnů na úřední desce Krajského úřadu Moravskoslezského kraje a obecního úřadu obce Stará Ves nad Ondřejnicí.

Vyvěšeno dne: .....

Sejmuto dne: .....

Razítko a podpis orgánu, který potvrzuje vyvěšení a sejmutí návrhu opatření:

## Rozdělovník

SEKNE, spol. s r.o., IČ 62363701 – ID DS: nppsei2

## S žádostí o vyvěšení na úřední desce:

Krajský úřad Moravskoslezského kraje, odbor vnitra a krajský živnostenský úřad – zde  
Obec Stará Ves nad Ondřejnicí – ID DS: asxbřf

Situace Příloha č. 1 je nedílnou součástí vydaného písemného vyjádření Policie ČR.

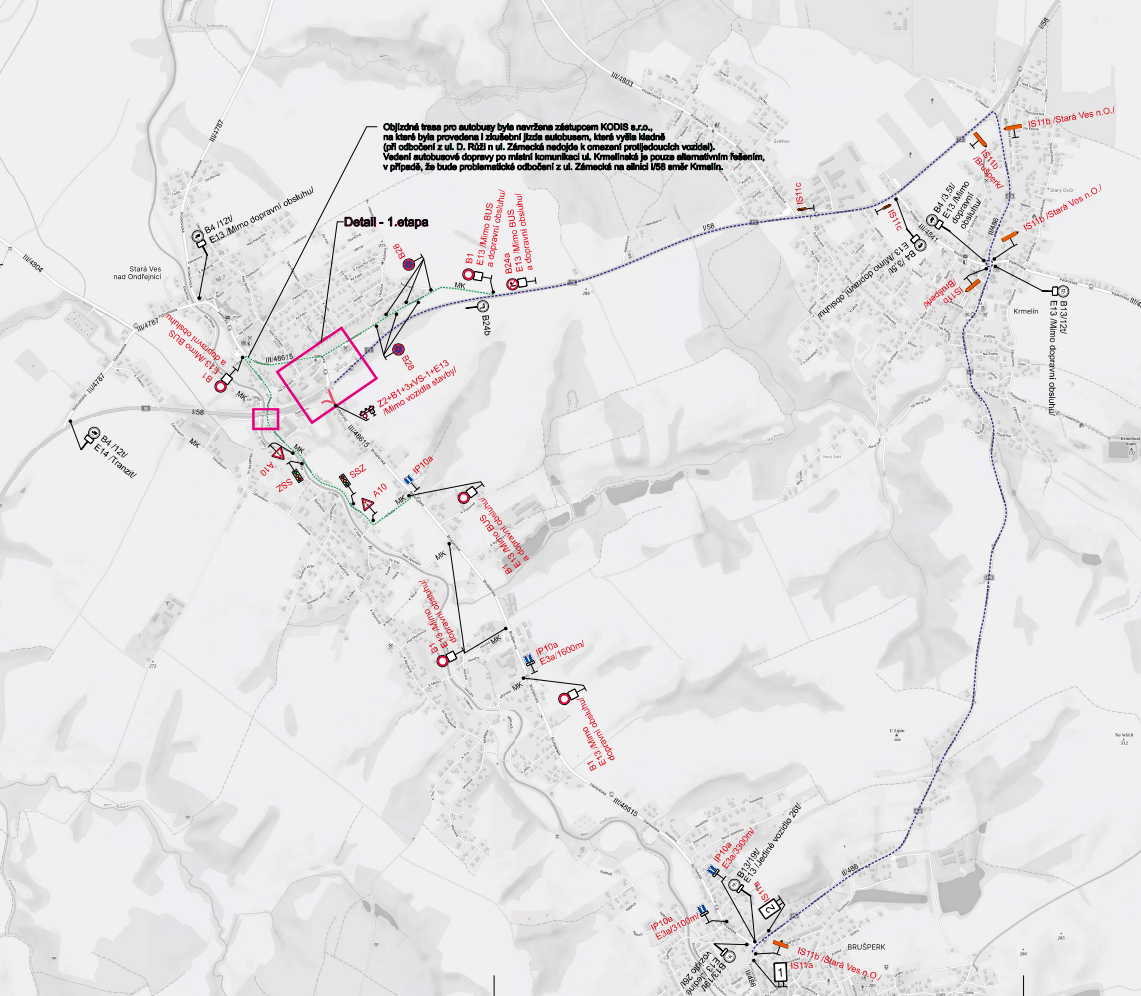

Příloha č. 1 k č.j.: KRPT-45769-2/ČJ-2024-070206

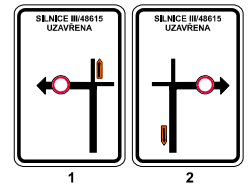

Legenda:

- B1 Trvalé dopravní značení
  - B1' Přechodné dopravní značení
  - Uzavřený úsek
  - Objednána trasa
  - Trasa BUS
- Trvalé dopravní značení, které bude v rozporu s přechodným dopravním značením, bude dočasně zneplatněno.



Vypracoval: Bc. Martin Bodlak	Datum: 15.1.2024	<b>SEKNE</b> SEKNE, spol. s r.o. Hlavního 12, 772 00 Olomouc IČO: 0262263701 tel./fax: 585 311 867
Název objektu: Příloha	Formát: Situační - 1. etapa	

Příloha č. 2 je nedílnou součástí vydaného písemného vyjádření Policie ČR.

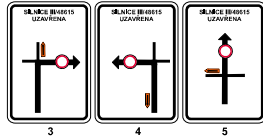
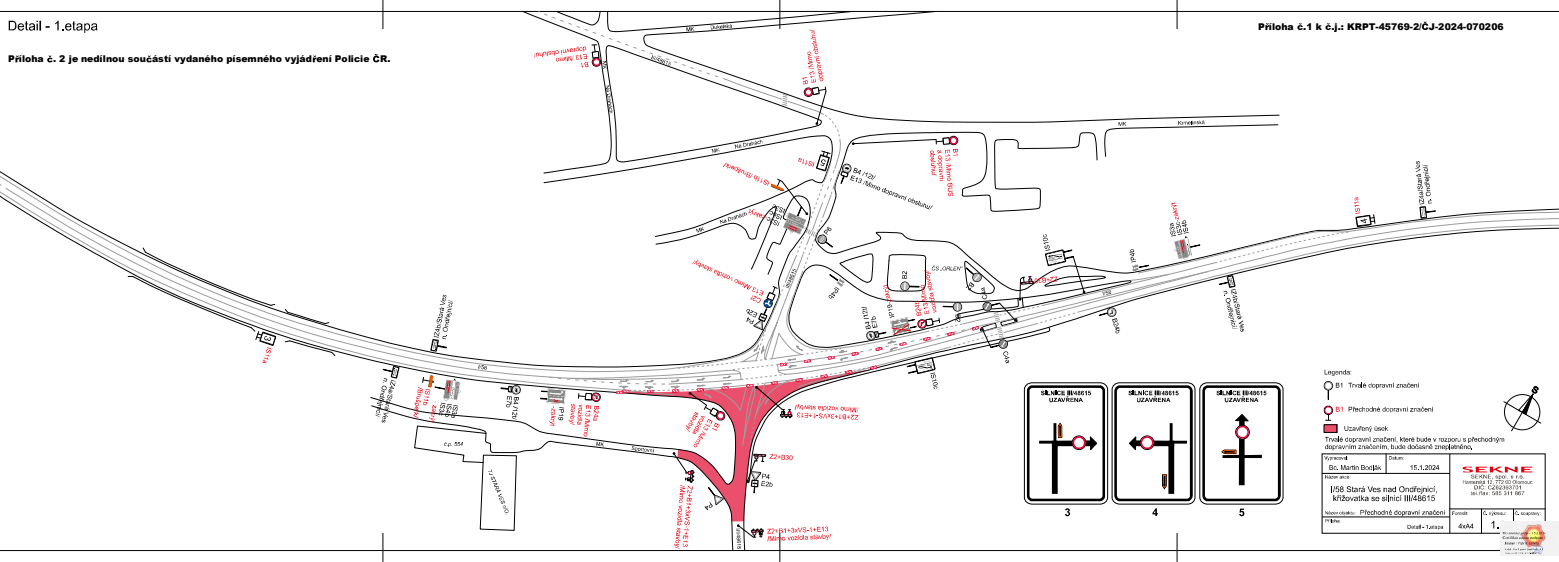

Legenda

- B1 Třířadé dopravní značení
- B1 Přechodné dopravní značení
- Uzavřený úsek

Třířadé dopravní značení, které bude v rozporu s přechodným dopravním značením, bude oboustranně zneplatněno.

Objekt	Objekt	15.1.2024
Objekt	Objekt	Objekt
Objekt	Objekt	Objekt

SEKNE

1508 Stánek Ves nad Ondřejovicemi, kúřovka se silnicí III/46615

Objekt	Objekt	Objekt
Objekt	Objekt	Objekt
Objekt	Objekt	Objekt

Situace

Příloha č. 3 je nedílnou součástí vydaného písemného vyjádření Policie ČR.

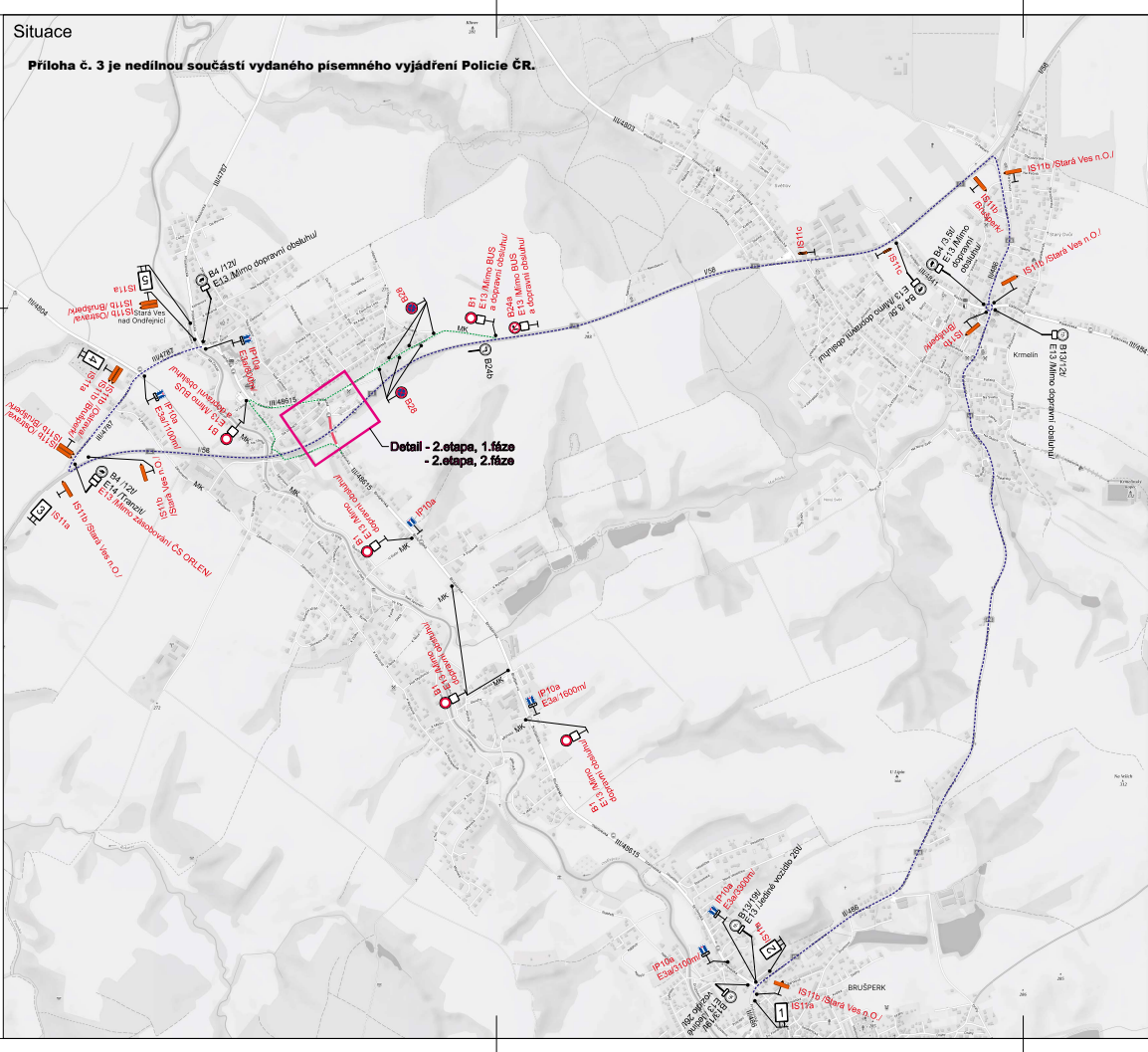

Příloha č.3 k č.j.: KRPT-45769-2/ČJ-2024-070206

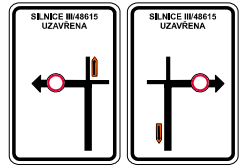

1

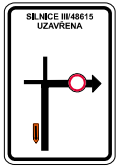

2

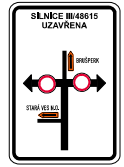

3

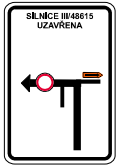

4

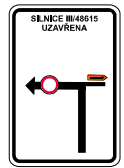

5

Legenda:

- B1 Trvalé dopravní značení
  - B1 Přechodné dopravní značení
  - Uzavřený úsek
  - Ohýbná trasa
  - Trasa BUS
- Trvalé dopravní značení, které bude v rozporu s přechodným dopravním značením, bude dočasně zneplatněno.  
Dopravní značení B2 s datem platnosti bude umístěno 7 dní před zahájením stavby.



Vypracoval	Datum	 SEKNE, spol. s r.o. Harmantova 12, 772 00 Olomouc IČO: 0262263701 tel./fax: 585 311 867
Bc. Martin Bodlak	15.1.2024	
Název stavby	I/58 Stará Ves nad Ondřejnicí, křižovatka se silnicí III/48615	
Název objektu	Přechodné dopravní značení	Formát
Příloha	Situace - 2. etapa	Č. výkresu
		Č. výkresu

Detail - 2.etapa, 1.fáze

Příloha č. 4 je nedílnou součástí vydaného písemného vyjádření Policie ČR.

Příloha č.4 k č.j.: KRPT-45769-2/CJ-2024-070206

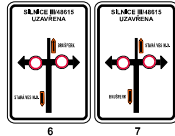
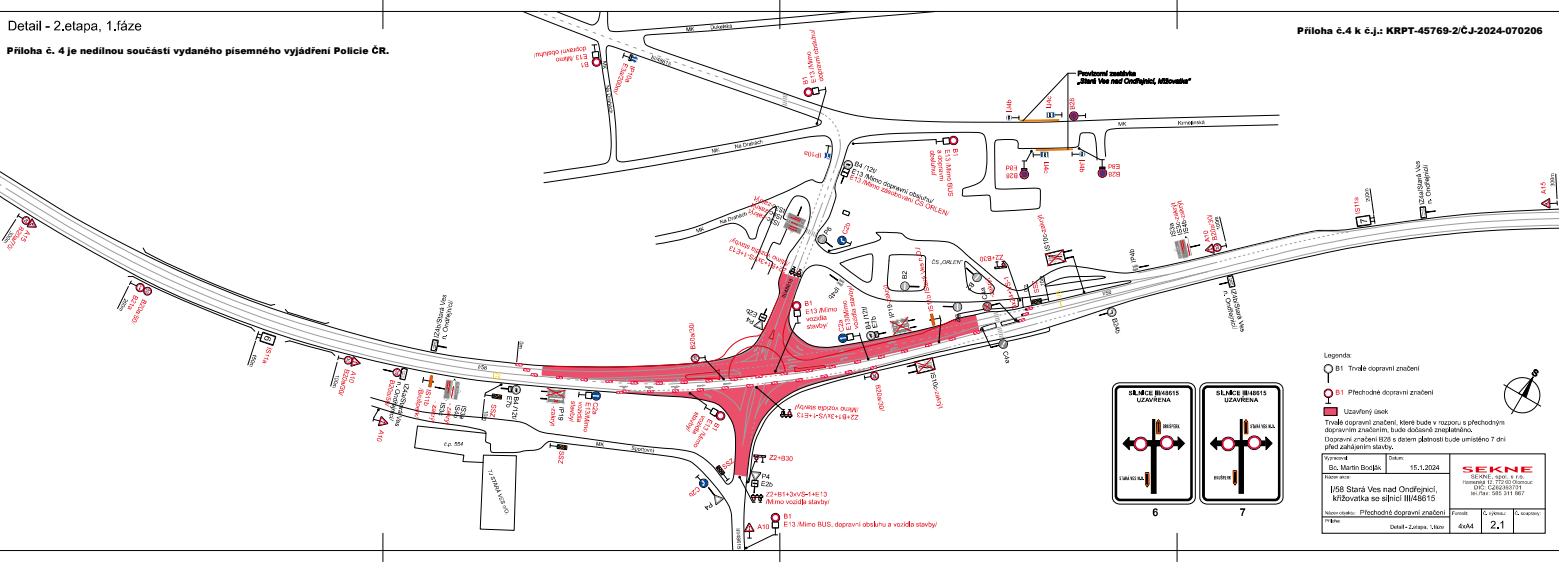

Legenda

- B1 Tržní dopravní značení
- Přechodné dopravní značení
- Uzavřený úsek

Tržní dopravní značení, které bude v rozporu s přechodným dopravním značením, bude dožadováno zpětně.

Dopravní značení B02 s červenou obláčkou bude umístěno 7 dní před zahájením stavby.

Projektant	SEKNE	Datum	15.1.2024
Objekt	SEKNE, spol. s r.o. Křižovatka E13 Město Záměstí u ČS Úřadu	Číslo	404/4
Objekt	SEKNE, spol. s r.o. Křižovatka E13 Město Záměstí u ČS Úřadu	Číslo	2.1
Objekt	SEKNE, spol. s r.o. Křižovatka se silnicí III/48615	Číslo	404/4

Detail - 2.etapa, 2.fáze

Příloha č.5 k č.j.: KRPT-45769-2/ČJ-2024-070206

Příloha č. 5 je nedílnou součástí vydaného písemného vyjádření Policie ČR.

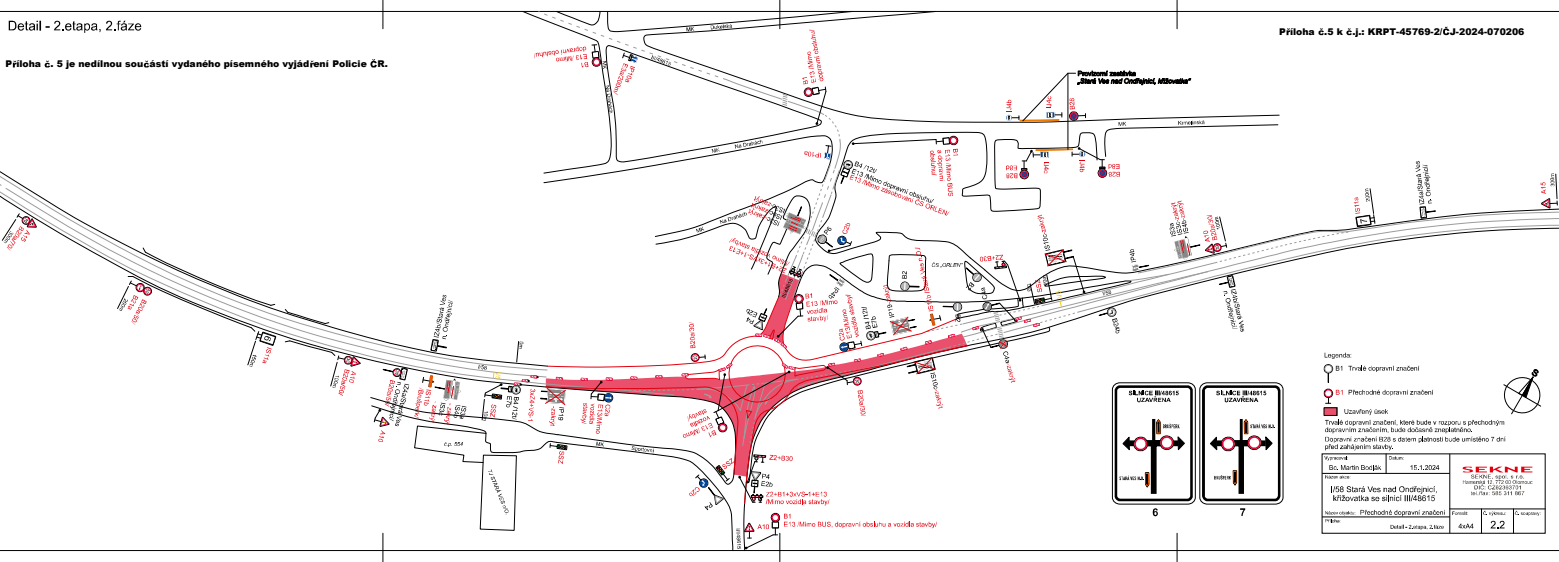

- Legenda
- B1 Tržní dopravní značení
  - Předehradní dopravní značení
  - Uzavřený úsek

Tržní dopravní značení, které bude v rozporu s předehradním dopravním značením, bude dožadováno zrušení. Dopravní značení B02 s dovozní složkou bude umístěno 7 dní před zahájením stavby.

Pracovník	Ekman	15.1.2024			
Pracovník	SEKNE				
1588 Stánek Ves nad Orlicí, příj. číslo 13322, telefon: 465 242201/2171, fax: 465 241 967					
Pracovník	Předehradní dopravní značení	Pracovník	Ekman	Pracovník	Ekman
Pracovník	Detail - Závazek - Zlín	4x4M	2.2		

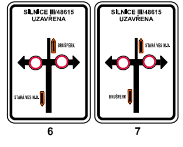

6

7